

COMUNE DI MILETO
Provincia di Vibo Valentia

Piano di Zonizzazione Acustica
Legge Regionale 19 Ottobre 2009, n. 34
"Norme in materia di inquinamento acustico
per la tutela dell'ambiente nella Regione Calabria"



TAVOLA N. 08 - FRAZIONI:
Piano di zonizzazione acustica comunale

Scala 1: 5000

COLLABORATRICE
Geom. Maria Cristino

IL TECNICO COMPETENTE
Usc. Pasquale Ferrafante
Responsabile del Servizio Tecnico
Dipartimento di Ingegneria Civile e 11/18/2009

Marzo 2019

CONSER S.r.l.

Via della Repubblica, 34 - 89559 San Gregorio d'Ippona (VV) - Tel. Fax: 0962.261541
E-mail: consersas@libero.it - consersas@pec.it

LEGENDA

	CLASSE I
	CLASSE II
	CLASSE III
	CLASSE IV
	CLASSE V
	CLASSE VI

CLASSI DI DESTINAZIONE D'USO DEL TERRITORIO	VALORI LIMITE DI IMMISSIONE dBA(A) Diurno (06.00 - 22.00)	VALORI LIMITE DI IMMISSIONE dBA(A) Notturno (22.00 - 06.00)
I - Aree particolarmente protette	55	40
II - Aree prevalentemente residenziali	55	45
III - Aree di tipo misto	60	50
IV - Aree di intensa attività umana	65	55
V - Aree prevalentemente industriali	70	60
VI - Aree esclusivamente industriali	70	70

ISTITUTO SCOLASTICO	IDENTIFICATIVO	INDIRIZZO	CLASSIFICAZIONE ACUSTICA AREA
Scuola dell'infanzia	S4	Via Trieste Paravati	CLASSE II
Istituto Comprensivo Statale	S5	Via Trieste Paravati	CLASSE II
Scuola dell'infanzia	S6	Via 11 Febbraio, 7 Paravati	CLASSE II
Scuola dell'infanzia	S7	Via Caporale Luigi Prestia Comparni	CLASSE II

DENOMINAZIONE AREA	IDENTIFICATIVO	CLASSIFICAZIONE ACUSTICA DELLA ZONA IN CUI SONO COMPRESI LE AREE PRESCELTE
PIAZZA Frag. Paravati (SS 18 - Via Bolzano)	Pz6	CLASSE IV
PIAZZA Frag. San Giovanni (Via Indipendenza)	Pz7	CLASSE II

PARAVATI

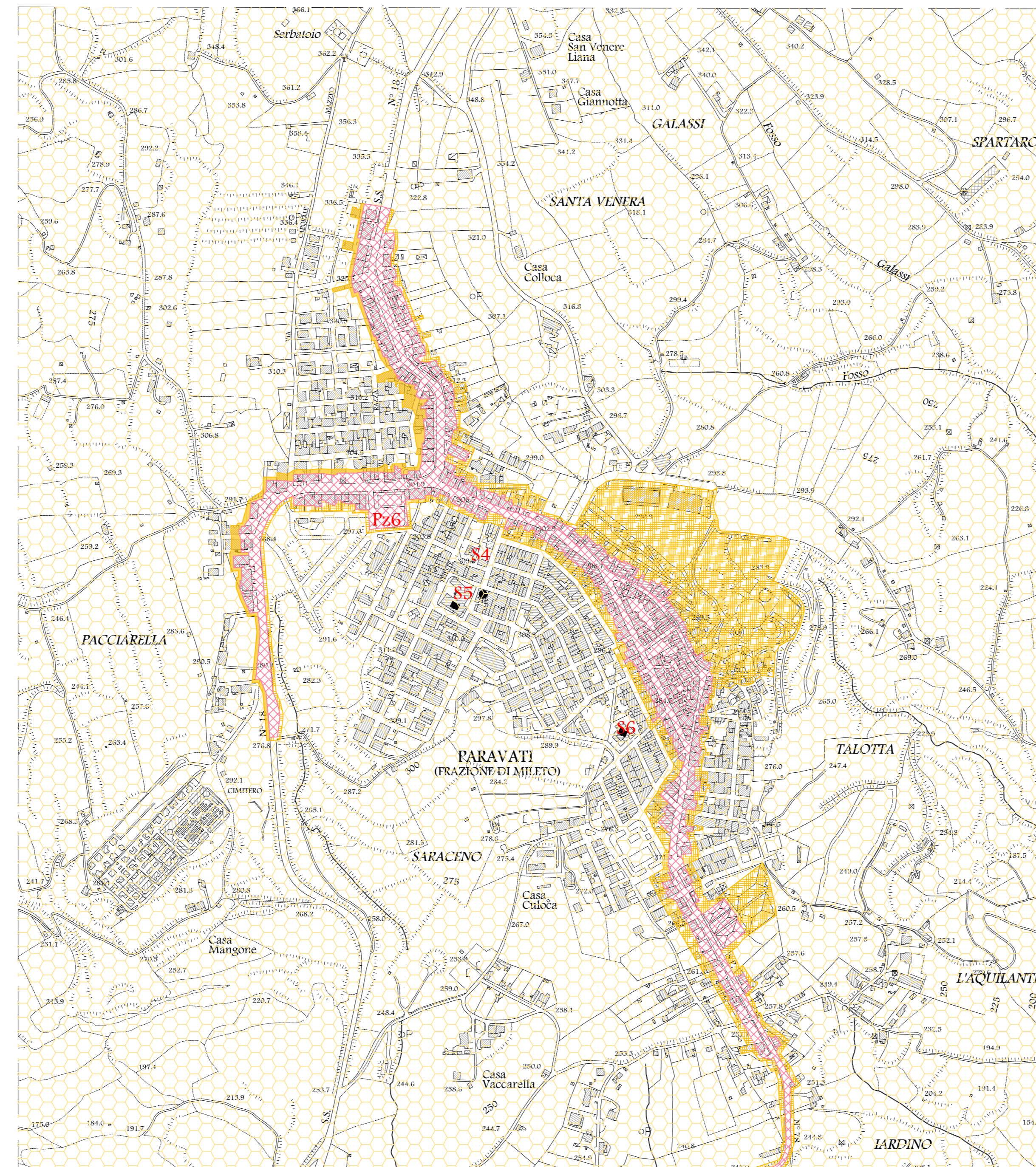

SAN GIOVANNI

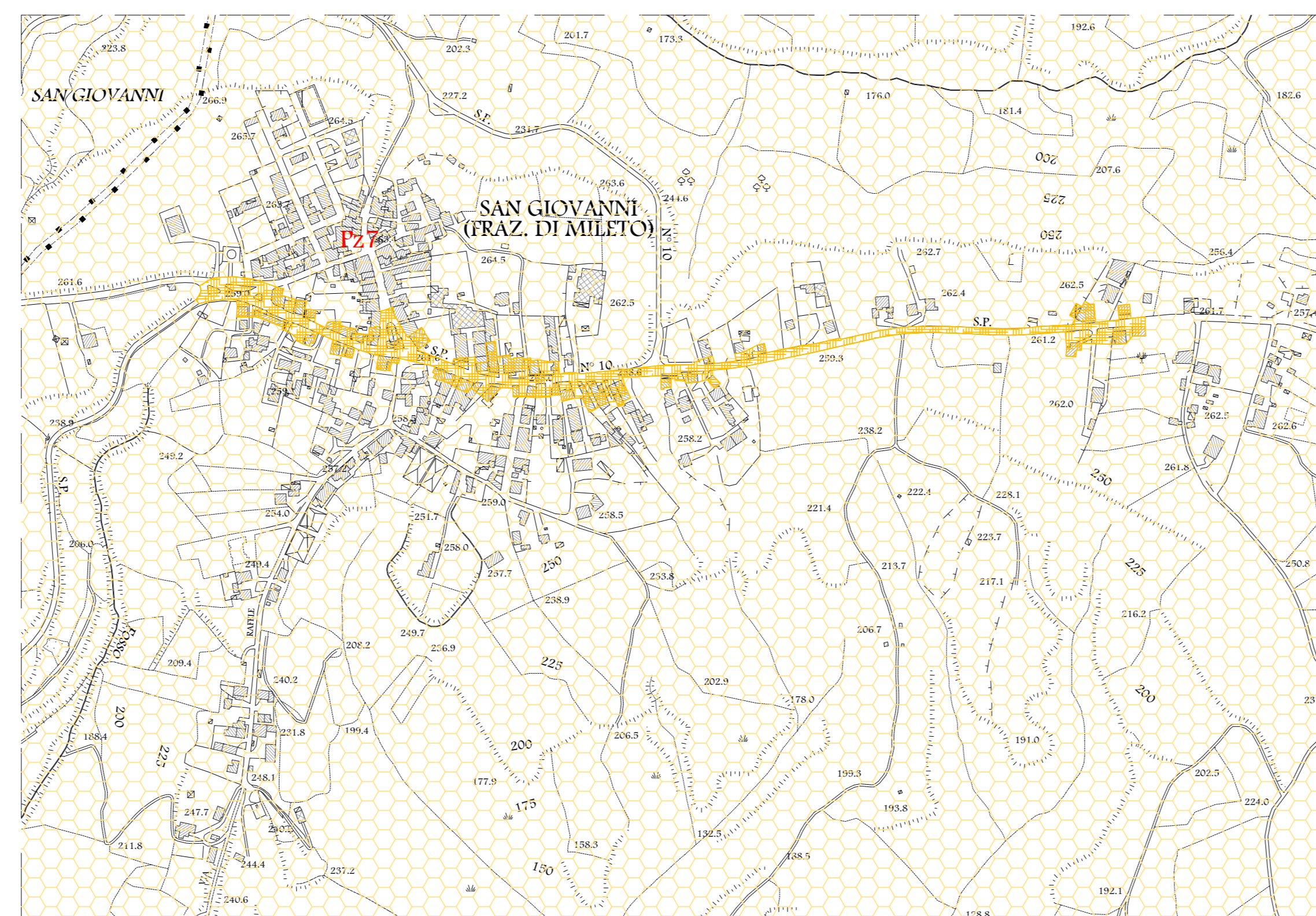

COMPARNI

