

LEGENDA

— Confine Comunale

VALORI

- Complexo "Villa della Gioia Fraz. Paravati"
- Area di interesse Archeologico
- Beni architettonici di interesse culturale
- Beni architettonici di interesse culturale non noto
- Beni architettonici di non interesse culturale

CRITICITA'

- Frane attive scorrimento
- Frane attive scorrimento-colata
- Frane quiescenti scorrimento
- Zona franosa attiva
- Zona Franosa Quiescente
- Frane tipo scorrimento con lavori di consolidamento in corso o completati

- Scarpate morfologiche
- Faglie spesse finali
- Edifici Alta Vulnerabilità - (Rischio Amianto)

Scala 1:10.000

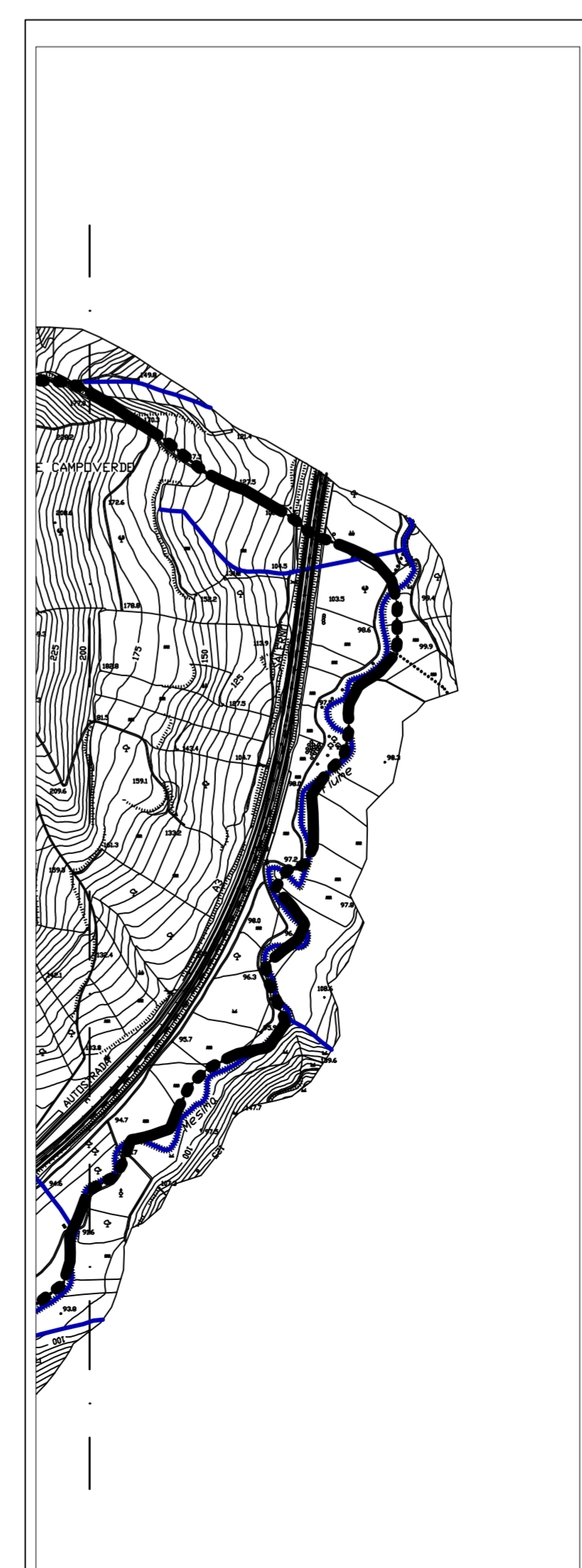

COMUNE DI MILETO
 PROVINCIA DI VIBO VALENTIA

**PIANO STRUTTURALE
 COMUNALE**

ADOSSATO CON DEL. DELLA COMM. STRADRO. N. 32 DEL 22/05/2014 E
 ADEGUATO A QUANTO STABILITO CON DEL. DI C.C. N. 35 30/09/2019
 (ACCOGLIMENTO O RIGETTO DELLE OSSERVAZIONI)

ELAB.	P.S.C. QAD QAV QAS VALORI E CRITICITA' DEL SISTEMA AMBIENTALE E TERRITORIALE
7	
<small>MILETO - 09/04/2023</small>	
<small>Progettisti incaricati P.S.C. Appr. C.S. Del. C.C. 19/2014</small>	<small>Progettista incaricato adeguam. alla Del. C.C. 35/2019</small>
<small>arch. Silvia Gioia arch. Nicola Diaceto arch. Francesco Lorusso arch. Antonio Fusco Consulente dei progettisti: arch. Roberto M. Di Sarno</small>	<small>Progettista incaricato arch. Francesco Lorusso Consulente dei progettisti: arch. Roberto M. Di Sarno</small>
<small>Componente Agronomica: dott. Agr. Massimiliano Figliuzzi</small>	<small>Componente Geologica: dott. Geol. Maria Francesca Carrà</small>